

# Heart News

友だち募集中!



青藍会Facebook

生活 第304号 2024.12.1 発行

12月19日開設  
ハートホーム南山口あんしんホーム

ハートクリニック南山口

ハートホーム南山口



## ハートホーム南山口に住宅型有料老人ホームが開設!

2024年12月19日ハートホーム南山口あんしんホームが開設します。(関連記事:本誌2~3ページ)

## INDEX

- P2~3 支店紹介-南山口-
- P4~5 いちご狩りのシーズンがやってきます!
- P6~7 ハート掲示板
- P8 おしごと説明会

# 支店紹介 - 南山口 -



南山口支店長

南山口支店（ハートクリニック南山口・ハートホーム南山口）は、2003年5月に開設しました。周りは田園風景が広がり、日差しが届きやすい明るい雰囲気の特徴です。また、災害発生時には、山口市との協定による要配慮者優先避難所となっています。

## ハートクリニック南山口

ハートクリニック南山口は19床の有床診療所です。外来では、脳神経外科・循環器内科・内科・リハビリテーション科の医師、理学療法士・作業療法士・言語聴覚士・鍼灸師・管理栄養士が勤務しています。通常の外来診療のほか、以下のような特徴があります。

### ◎もの忘れ外来

プレミアムオレンジドクターによるもの忘れ外来を実施しています。認知症は早期発見と適切な対応が大切です。もの忘れが気になったらお気軽にご相談ください。



### ◎心臓リハビリテーション

心筋梗塞、狭心症などの心臓の血管の病気のある方、心臓や大血管の治療・手術を受けられた方などを対象に心臓リハビリテーションを行っています。患者様が体力を回復し、社会や家庭に復帰し、再発や再入院を予防することを目的とした総合的な活動プログラムで、運動療法・生活指導・学習活動・カウンセリングなどの内容が含まれます。



### ◎飲み込みサポート

歯科医師・歯科衛生士・理学療法士・作業療法士・言語聴覚士・看護師・管理栄養士が連携して、患者様の口腔や栄養に特化した取り組みを行う飲み込みサポートを実施しています。

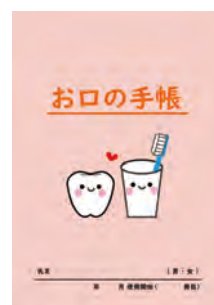

また、脳神経外科、循環器内科、内科、リハビリテーション科に加え、整形外科、眼科、皮膚科の計7科で訪問診療・往診を行っています。

## 青藍会在宅医療支援センター南山口

クリニックに併設した在宅医療支援センターには、訪問看護ステーションと看護小規模多機能型居宅介護があります。

訪問看護では、患者様の在宅療養生活を24時間365日サポートします。

看護小規模多機能型居宅介護では、退院後すぐにご自宅に戻るのが難しい方で医療的なサポートが必要な方でも、泊り・通い・訪問を組み合わせる在宅復帰をサポートします。





## ハートホーム南山口

ハートホーム南山口には**短期入所生活介護**、**通所介護**、**認知症対応型通所介護**があります。12月19日に住宅型有料老人ホームが開設します。

### ハートホーム南山口あんしんホーム (住宅型有料老人ホーム)

190号線沿いのハートホーム南山口の後面(元職員駐車場)にあんしんホームができます。41室あり、家賃は比較のお手頃な価格で、入居一時金も不要です。



こちらの住宅では、ナースコール体型見守りシステムを導入しておりますので、PCやスマートフォン・タブレットにご利用者の様子が迅速に表示されます。ナースコールがあった際にもすぐに状態を確認することができるので安心です。

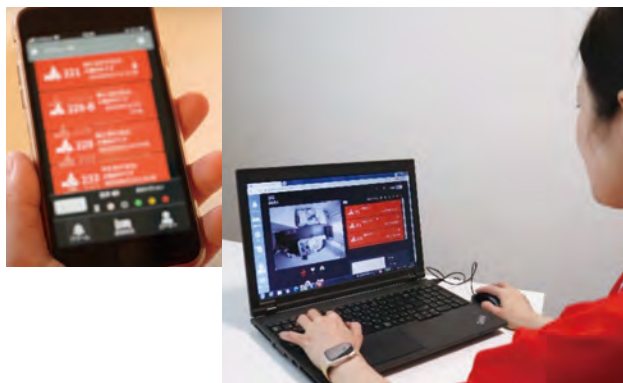

クリニックが併設しているので、体調不良時も安心です。また、通所介護、看護小規模多機能型居宅介護、訪問看護を併用することで、24時間365日の医療・介護体制が整っています。

また、全室個室となっており、お部屋での面会もできます。

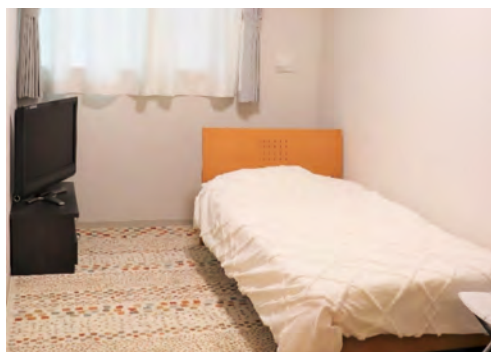

## 【入居費用】

|                        | 要介護1     | 要介護2     | 要介護3     | 要介護&     | 要介護5     |
|------------------------|----------|----------|----------|----------|----------|
| 敷金<br>(入居一時金)          | 0円       |          |          |          |          |
| 家賃                     | 30,000円  |          |          |          |          |
| 共益費                    | 20,000円  |          |          |          |          |
| 介護サービス費<br>(1割負担)      | 16,765円  | 19,705円  | 27,048円  | 30,938円  | 36,217円  |
| 加算<br>居宅療養管理など<br>(概算) | 5,000円   |          |          |          |          |
| 食費                     | 朝夕パック    |          |          |          |          |
|                        | 32,000円  |          |          |          |          |
| 昼食<br>(648円×30日)       |          |          |          |          |          |
| 19,440円                |          |          |          |          |          |
| 水光熱費(概算)               |          |          |          |          |          |
| 10,000円                |          |          |          |          |          |
| 合計                     | 133,205円 | 136,145円 | 145,488円 | 147,378円 | 152,657円 |

## 【その他費用】

|                              |        |
|------------------------------|--------|
| 掃除パック(2回/週)<br>※介護サービス内での対応可 | 1,000円 |
| 洗濯パック(2回/週)<br>※介護サービス内での対応可 | 3,000円 |
| 医療費                          | 実費     |
| 紙パンツ代                        | 実費     |
| 日用品                          | 実費     |

※別途、水光熱費・介護保険サービス利用料自己負担分・医療費自己負担分が必要となります。



## 問い合わせ先

ハートホーム南山口  
T083 (988) 3300 担当：山根

# いちご狩りのシーズンがやってきます！

はあと農園では、いちご狩りに向けて準備を進めています。今シーズンは年明け1月4日（土）からのスタート予定です（生育状況によっては開始時期が前後する場合がございます）。いちごの品種は昨年と同じ「甘味」「酸味」「風味」が四つ星級に美味しい「よつぼし」と、今シーズンが初となる「すず」の2種類です。

「すず」は実がしっかりしていて、甘酸のバランスが良好です。B棟の一部のみになりますが、是非いちご狩りでご賞味ください。

ムが異なりますので、ご注意ください。こちらのフォームから申し込み後、ご入力いただいたお客様のメールアドレスに確認メールが届きます。万が一キャンセルされる場合には、メール内のリンク先から前日の18：00までお手続きいただけます。人数変更などについてはお電話にてご相談ください。また、団体様につきましては、人数の調整が必要なため、承認制となっておりますのでご了承ください。

## いちご狩りのご利用について

いちご狩りは予約優先制です。ホームページよりご予約ください。

はあと農園 



個人用申し込み入力画面イメージ。人数とご希望日・時間の選択のみで簡単にご予約いただけます。

今シーズンより、予約画面が変わっています。個人用と団体（10名様以上）用で申し込みフォー

## 料金表

| 区分                      | 料金     |
|-------------------------|--------|
| 13歳以上                   | 2,000円 |
| 小学生                     | 1,500円 |
| 3歳未満                    | 無料     |
| 未就学児・75歳以上・障がい者手帳をお持ちの方 | 1,000円 |

※1時間食べ放題！

※障がい者手帳をお持ちの方は、現地にて障がい者手帳を確認させていただきます。



個人用と団体（10名様以上）用で予約ボタンが異なりますので、ご注意ください！



## はあと農園と障がい者支援

はあと農園は、障がい者の就労支援やアクティブシニアの活躍の場としても活用されています。現在、はあとm+M3W新山口の就労継続支援B型から毎日数名の方が来られ、掃除、ビニールハウス内作業、お菓子作りの補助、カフェのチラシの作成等、それぞれの方に合った作業を実施していただいています。様々な業務を体験することにより、自分に向いていることの発見やこれからの道を模索するきっかけになります。

はあと農園での作業を通じて、自己管理や協調性、責任感等を身につけていただくことで、就労への一助となればと考えています。



## はあと農園カフェ・直売所

はあと農園にはカフェ・直売所が併設しており、いちご狩りの受付はカフェで行っています。いちご狩りの後にもゆっくり寛いでいただけるよう、この時期だけのいちごをふんだんに使ったスイーツをご用意して皆様のお越しをお待ちしています。

その他にも、カフェ自慢のクッキーシューやチーズスフレ・いちごチーズスフレ、スムージーなどは通年販売しております。



また、朝摘みいちごや冷凍いちごもあります。生のいちごは鮮度が命なので日持ちしませんが、冷凍いちごでしたら今流行りのオートミールを使ってオーバーナイトオーツを作った際のトッピングやお菓子・ジャム作りにも役立ちます。スムージーも自宅でいつでも作ることが可能です。スムージーの作り方やその他冷凍いちごを使ったアイデアレシピはInstagramに動画でアップしています。是非フォローしてご覧ください。

## クリスマスケーキ予約受付中

はあと農園では、クリスマスケーキの予約を受け付けています。



サイズ：5号（15cm）

料 金：生クリームデコレーション 3,300円  
（税込） チョコクリームデコレーション 3,850円

受取日：12/23（月）～25（水）

時 間：10：00～17：00

## ACCESS

☆電車でお越しの方☆

JR山陽本線「嘉川駅」から徒歩10分

JR「新山口駅」より1駅

☆お車でお越しの方☆

新山口駅から県道335号線を下関方面へ約10分

## MAP



※いちご狩りの受付はカフェで行います。駐車場もカフェの前にありますので、まずはカフェにお越しください。ビニールハウスまでは歩いて行くことができます。お車での移動をご希望の方はお申し出ください。

## 問い合わせ先

はあと農園・はあと農園カフェ

山口市嘉川 3468-10 ☎ 0120(2)81046

HPやInstagramで農園のいちごやスイーツの情報を発信しています。是非ご覧ください！



HP



Instagram

# ハート掲示板

## ●はあと保育園吉敷 おたのしみDAY

11月2日(土)に運動会と発表会が合わさった「おたのしみDAY」が開催されました。かけっこや障害物競争、ダンスなど、日頃の練習の成果を発揮して最後までやり遂げることができました。



## ●子育て応援イベント 親子festival

11月17日(日)地域の未就学児の親子を対象に、ウェルネスセンター中央で子育て応援イベントが開催され、保育士やレノファ山口FCレディースの選手と一緒に遊んだり、絵本の読み聞かせやプチサッカーなどが行われました。多くの方が参加され、親子ダンスやもちまきも行われました。



## ●レノファ山口FCレディース感謝祭に参加しました

青藍会グループはレノファ山口と2024オフィシャルプレミアムパートナー契約、ウェルネス連携を締結しています。また、レディースの選手4名が青藍会グループの職員として働いています。

11月23日(土)に、レノファ山口FCレディース感謝祭として、企業対抗のフットサル大会が開催されました。青藍会グループからもチームを作って参加し、2位になりました。





● **オレンジカフェ開催！**

青藍会グループでは、山口市補助事業として市内3か所で認知症カフェ(オレンジカフェよしき・オレンジカフェ白石・オレンジカフェかがわ)を運営しています。認知症カフェとは、認知症になってもできる限り住み慣れた地域で暮らし続けることができるよう、認知症の方やご家族、地域の方、医療・介護の専門職など誰もが気軽に集い、歓談や情報交換をする地域の拠点です。今回、初めての開催となった「オレンジカフェよしき」、「オレンジカフェかがわ」ではお菓子やコーヒーなどを楽しみながら認知症についての知識を深めたり、脳トレやクリスマスツリーづくりなどをしながら歓談しました。今回多くの方が参加されたことで、日頃あまり人と話すことがないという方も会話が弾み、笑顔が多く見られました。



● **人生の棚卸をしませんか？**

青藍会グループでは、不用品のフリマ出品代行を始めました。代行手数料は販売価格の10%のみです(送料、出品手数料は別途かかります)。梱包・発送もお任せください！買取もできます。12/31(火)まで買取価格強化キャンペーン(買取価格10%UP)実施中です。終活の準備にもご家庭の不用品を見直してみませんか？

古物商許可証  
第741121000547号

問い合わせ先

青藍会グループ

T083(933)6000 担当：長谷

● **LINE公式アカウント 友だち募集中！**

青藍会グループでは、今後広報誌などの紙媒体の情報発信ツールをLINEへと移行させていく予定です。多くの皆様が日常的に利用するLINEから、公式サイト・お問い合わせフォーム・広報誌などに簡単にアクセスできるようになっています。また季節に応じた情報発信も行っていきますので、是非ご登録ください。



友だち募集中！  
登録はこちらから

寄付・寄贈のお礼

< 寄付者のご紹介 >

NECネットエスアイ株式会社 様、有限会社 花咲美 様、株式会社セキュアード 様、日本生命保険相互会社 山口支社 様、株式会社 NTT西日本アセット・プランニング 様、藤原 英理 様、藤井 靖 様



山口トヨペット様よりハートハウス大内に車椅子を寄贈していただきました。

社会福祉法人青藍会へご寄付・ご協力いただきありがとうございました。このたびの寄付金については、社会福祉法人の貴重な財源として、社会貢献活動等に役立たせていただきます。

ご協力いただいた皆様のお名前はハートホーム中央・ハートホーム山口玄関に「青藍会の樹」として掲示しています。今後も、引き続きご支援・ご協力をよろしくお願い申し上げます。

寄付についてのお問い合わせは、**総務課 (T 083-933-6000)** までご連絡ください。

# お仕事説明会

♥ 地域とともに、あなたと生きる。  
あなたも一緒に働いてみませんか？



事務員



介護士



看護師

※職種の詳細は  
お気軽にご相談ください!!



保育士



厨房スタッフ

## おしごと説明会の内容

- ・法人概要紹介
- ・給料や福利厚生について
- ・施設の紹介/職種別の仕事内容
- ・何でも聞ける質疑応答

## 参加について

- ・履歴書は**不要**です。**私服**でお気軽にご参加ください。
- ・在職中の方や無資格・未経験も大歓迎!
- ・当日の**飛び入り参加OK!**

## おしごと説明会 保育園&有料老人ホーム 利用料補助あり!

・12/6(金)  
・12/13(金)

### ■ 時間

- ① 10:00~11:00
- ② 14:00~15:00
- ③ その他日時も相談可能

■会場 ハートホーム山口  
(山口市吉敷中東1-1-2)

お申込みは  
QRコードから→



♥ 青藍会グループ TEL:083-933-6000

問合せ窓口担当  
キノシタ オカザキ トミナガ  
木下・岡崎・富永



採用LINE・ホームページもあります!  
青藍会グループ 採用サイト 検索

### 山口県山口市

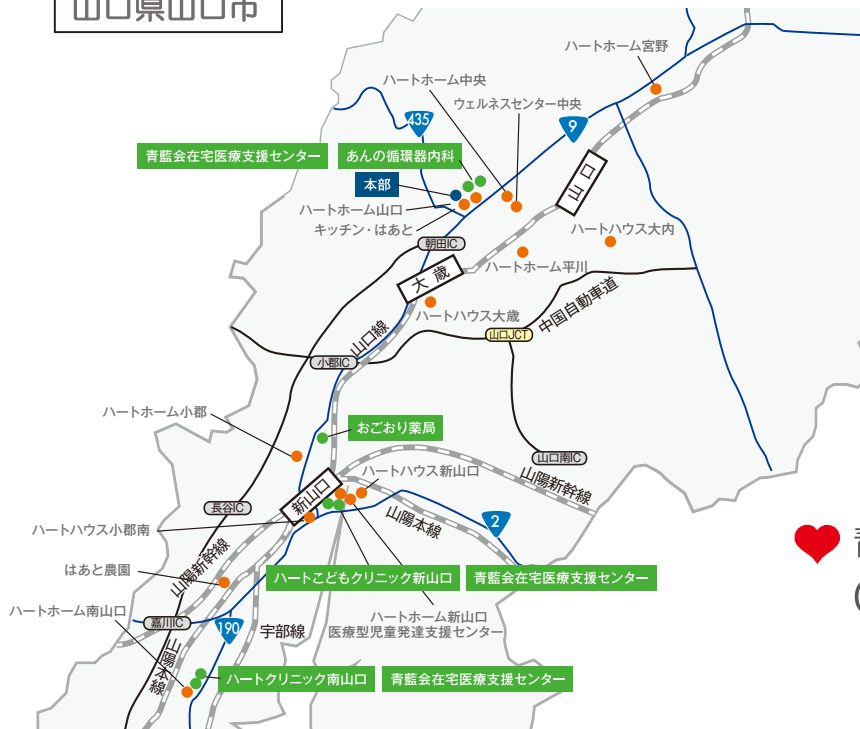

### 東京都世田谷区



♥ 青藍会在宅医療支援センター  
0120 (2) 81056

